# Cheville GB pour béton cellulaire et carreau de plâtre

Référence : 0170351

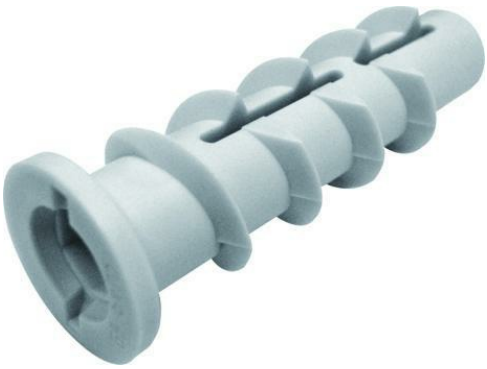

## Description du produit

- Cheville 100% nylon polyamide 6 pour béton cellulaire et carreau de plâtre.
- Vissage avec un embout 6 pans.

**LES + PRODUITS**

- Facile et rapide : Pose au tournevis ou à la visseuse (embout 6 pans).
- Très bonne tenue aux écarts de température : -40°C à +80°C.
- Peut s'utiliser avec vis filet bois, vis filet métrique ou tire-fond.

**APPLICATIONS**

- Lampes, étagères murales, porte-serviettes, boîtes aux lettres, tringles à rideaux, chemins de câbles, ...
- Toutes fixations légères dans le béton cellulaire et le carreau de plâtre.

## Références produits

| RÉFÉRENCE |
| --- |
| 0170351 |